LiDi Reflektoren GmbH
Oelkinghauser Str. 6-8
D-58256 Ennepetal
info@lidi-reflektoren.de
www.lidi-reflektoren.de

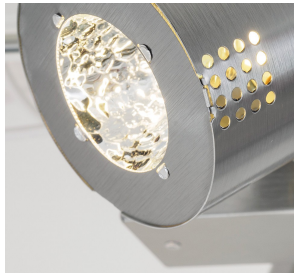

Kurzbeschreibung Technische Daten: Worklight 2.0

Artikel Nr.:	Spannung:	Norm:	Schutzklasse:	Wattage:	Lumen:	Pendelhöhe	Bemerkung:
140372400011	230V	CE	IP 20	30	4800	Stromschiene	2x15W grau 3 Phasen Schienen-adapter
140372400010	230V	CE	IP 20	30	4800	Stromschiene	2x15W weiss 3 Phasen Schienen-adapter
140381000011	230V	CE	IP 20	15	2400	Stromschiene	1x15W grau 3 Phasen Schienen-adapter
140381000010	230V	CE	IP 20	15	2400	Stromschiene	1x15W weiss 3 Phasen Schienen-adapter